

プログラミングを
使おう！

覚えていますか？？

おなじところは
どこだろう??

じどうドア

じどうはんばいき

おそうじロボット

ペッパーくん(ロボット)

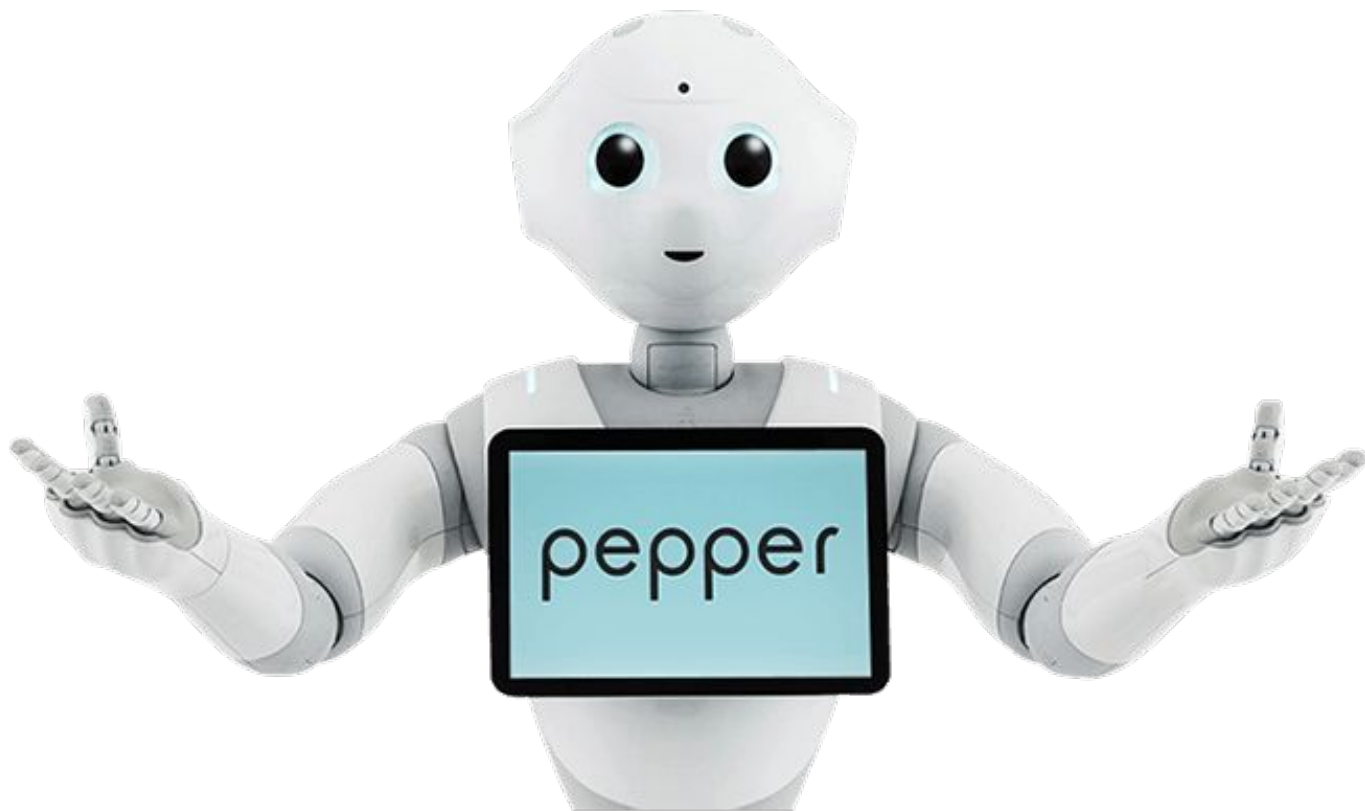

さあ、何でしょう？？

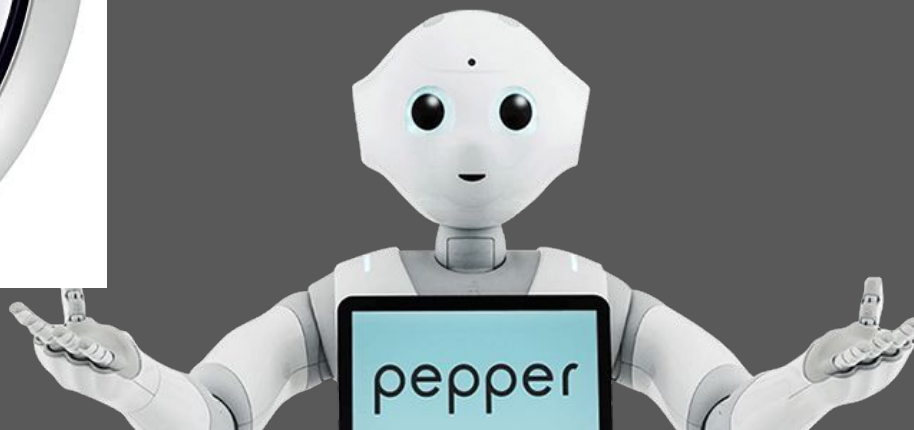

色んなことを
自動でしてくれる！！

ちかづくと・・・

自動でひらく！

ボタンをおすと・・・

自動ででてくる！

ボタンをおすと・・・

自動でそうじする！

話しかけると・・・

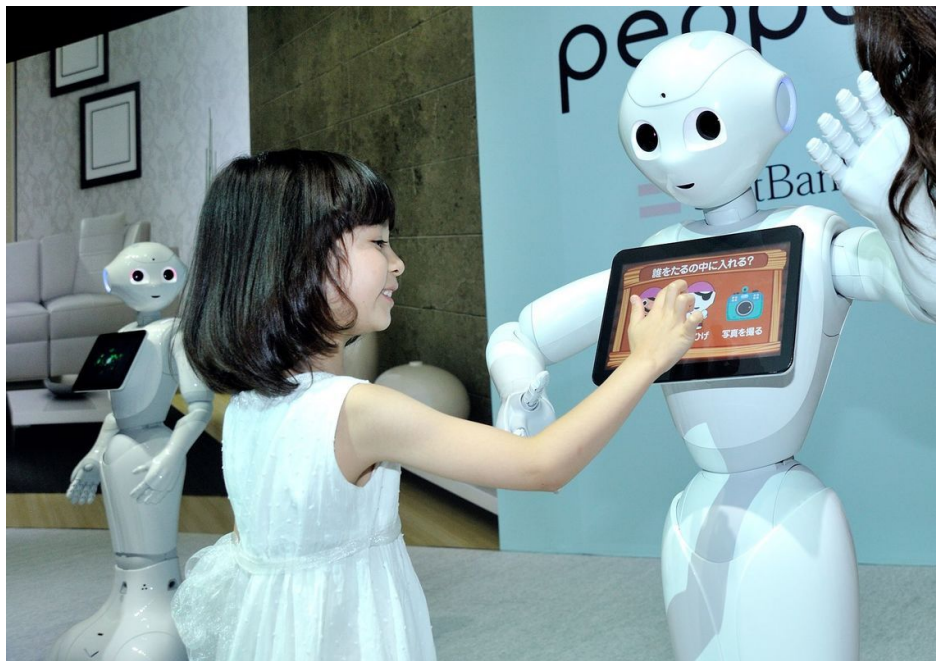

自動ではなしかえす！

だれがいろいろしてく
れてるのかな??

そのしょうたいは・・・

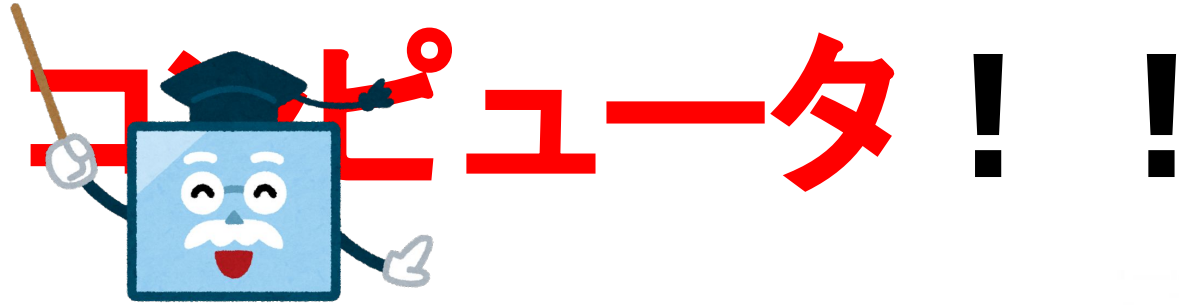

ちかづく

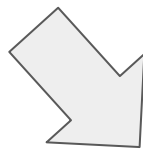
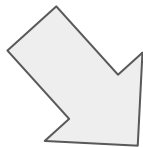

ドアがひらく

ボタンをおす

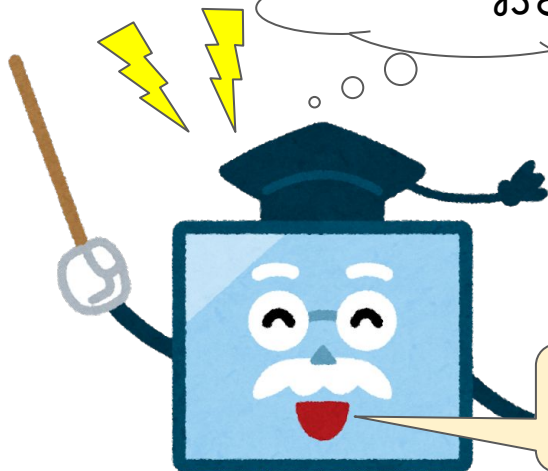
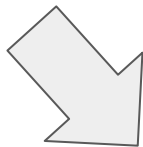

ジュースのボタンが
おされたな...

ジュースを出して

コンピュータ

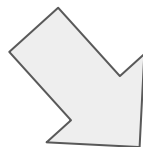

ジュースが出る

ちかづく・ぼたんをおす・はなしかける

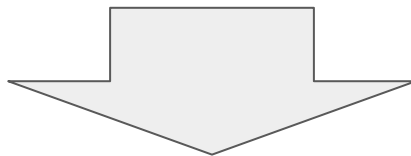

コンピュータ

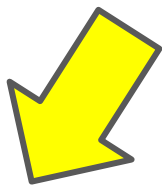
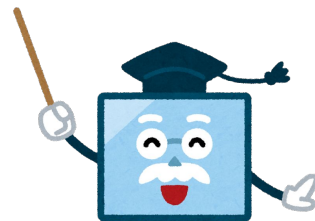

ひらいて！

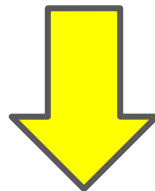

そうじて！

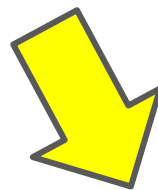

はなしかえて！

コンピュータへの指示！

こういうときはこうしてね！
「人が近づいたらドアをあけてね」

||

プログラミング

では...

コンピュータって
なんだろう？

コンピュータを 想像してみよう！

答え

答え

こたえ

画面やキーボードはコンピュータの
一部ではないよ！

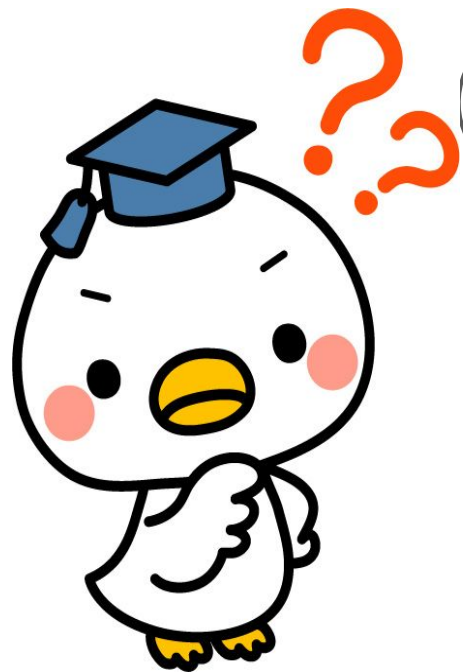

コンピュータの
良いところは
どこだろう？

とにかく計算が早い！！

スーパーコンピュータ

「京」は、どのくらい速いのか？

地球上の**70**億人全員が、**1**秒間に**1**回計算できたとすると、
10,000,000,000,000,000回（1京回）の計算をするのに、約**17**日間かかります。

「京」は、**1京回**の計算を、わずか**1秒**で、完了できます。

カムロボに
プログラミングをしよう。

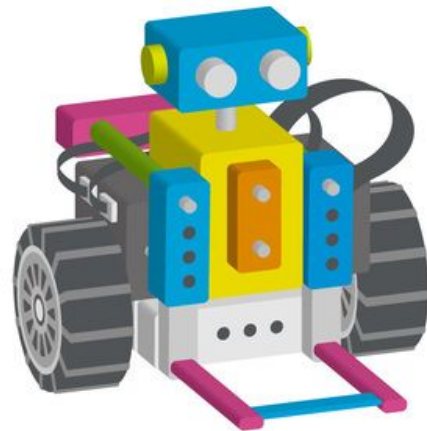

カムロボの準備を
しよう！

カムロボの動かし方(用意するもの)

① USB-シリアルモジュール

② IchigoDake シリアル
通信ボードセット M02

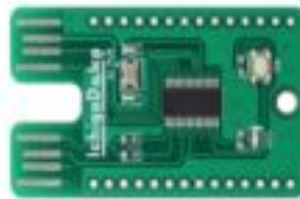

③ IchigoDake

④ chromebook

⑤ カムロボ

カムロボの動かし方(準備しよう)

□ ①と②を接続する。⇒①' とする。 ※向きに注意！

同じになるように取り付ける

□ ①' と③を接続する。⇒①'' とする。 ※差し込む向きに注意！

白いボタンが上になる

カムロボの動かし方(準備しよう)

- ①” を chromebook の USB ポートに差し込む。 ※差し込む向きに注意！

白いボタンが上になる

- web 版の「CutleryApps」でプログラミングをする。

カムロボの動かし方！

ブックマーク「こまよせ」

→ 情報攻略サイト「CutleryApps」

駒寄小学校

ホーム

こまったとき

使い方にこまったときはここをタッチ!!

[タイピング](#)

練習向け

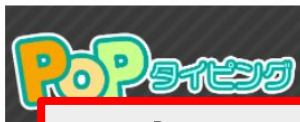

[プログラミング](#)

[スクラッチ](#)

カトラリーアプリを
クリック!

[プログラミング](#)

[ビスケット](#)

[プログラミング](#)

[コードモンキー](#)

[プログラミング](#)

[マイクロビット](#)

CutleryApps

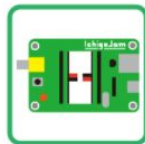

[プログラミング](#)

[カトラリーアプリ](#)

使い方

あたらしくはじめる

画面説明

画面説明

基本カードセット | **ロボットカードセット** | いろいろカードセット

0 1 2 3 4 5 6 7 8 9 10 11 12 13 14 15 16 17 18 19 20 21 22 23 24 25 26 27 28 29 30 31 32 33 34 35 36 37 38 39 40 41 42 43 44 45 46 47 48 49 50 51 52 53 54 55 56 57 58 59 60 61 62 63 64 65 66 67 68 69 70 71 72 73 74 75 76 77 78 79 80 81 82 83 84 85 86 87 88 89 90 91 92 93 94 95 96 97 98 99

まえにすすむ
とまる
うしろにすすむ
ひだりにまわる

10 20 30 40 50

やってみる
やめる

IchigoJam

画面説明

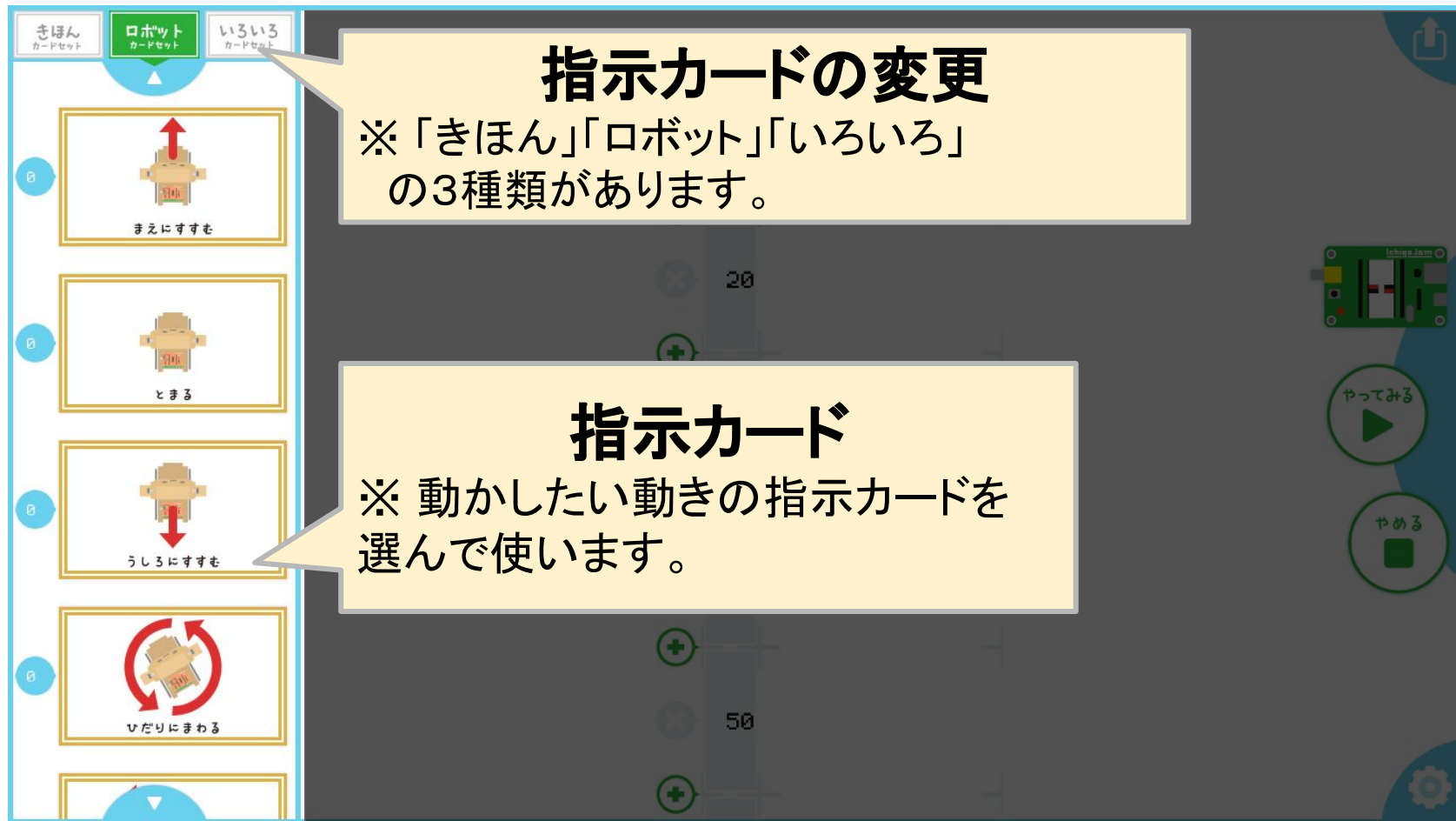

画面説明

指示カード置き場
※ 上から**並べた順に**
カムロボは動きます。
すき間はあけない！

画面説明

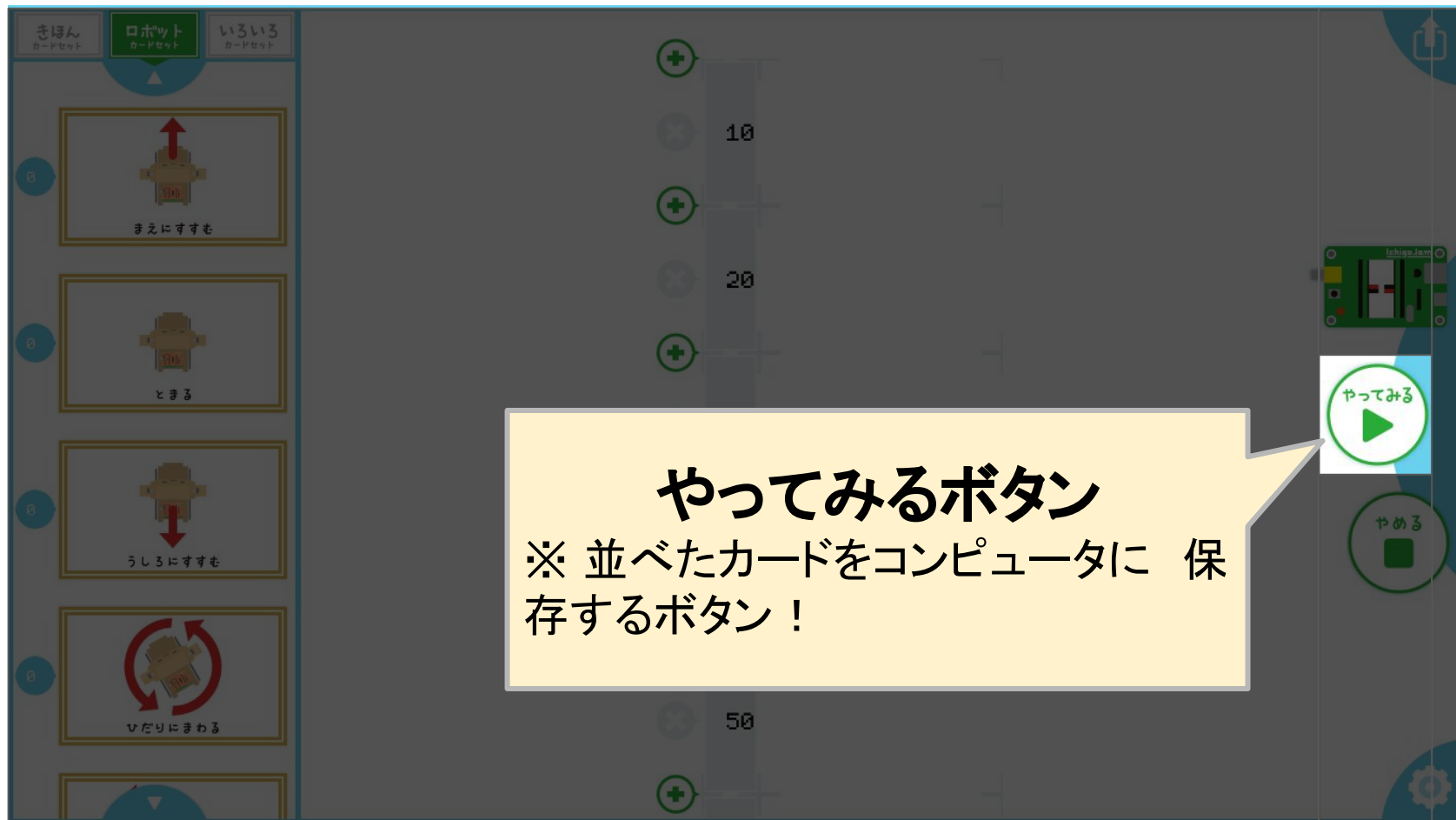

使い方(プログラムする)

きほん
カードセット

ロボット
カードセット

いろいろ
カードセット

1 まえにすすむ

2 とまる

3 うしろにすすむ

4 ひだりにまわる

ドラッグで指示カードを移動させる

10

20

50

やってみる

やめる

使い方(プログラムする)

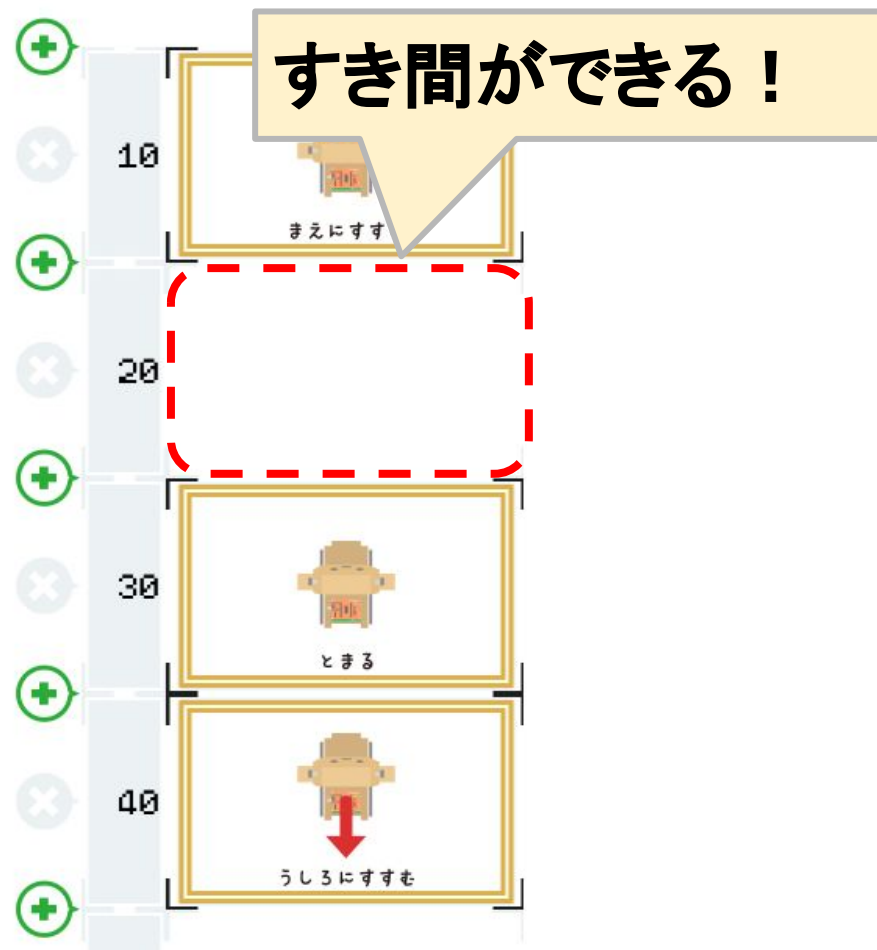
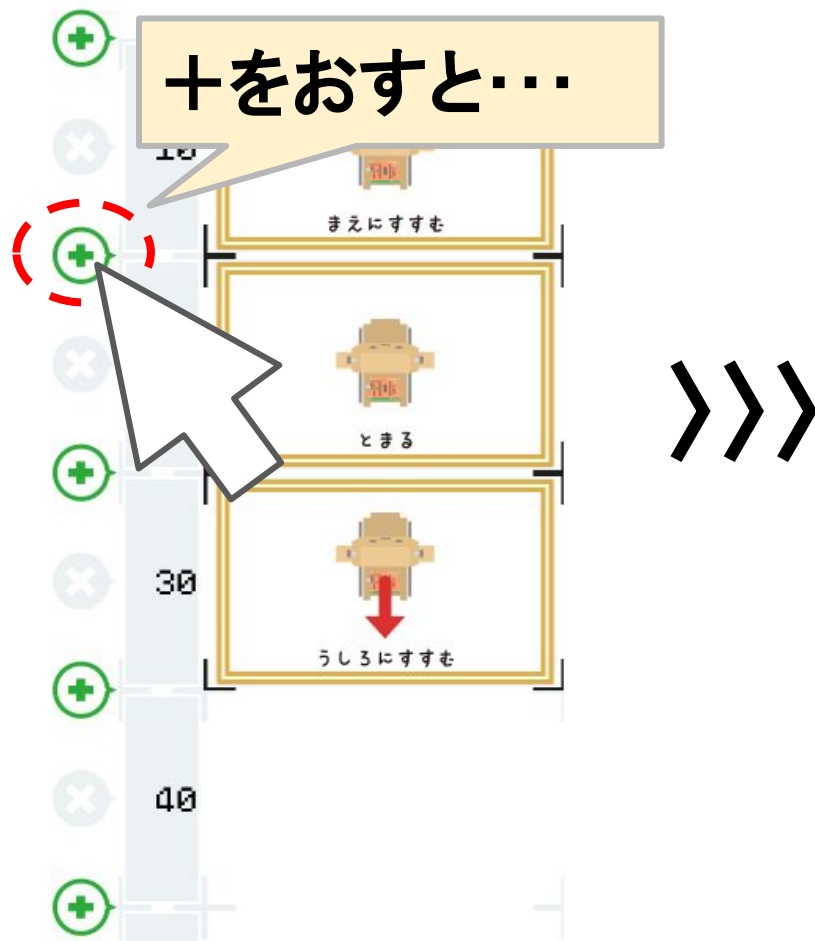

使い方(プログラムする)

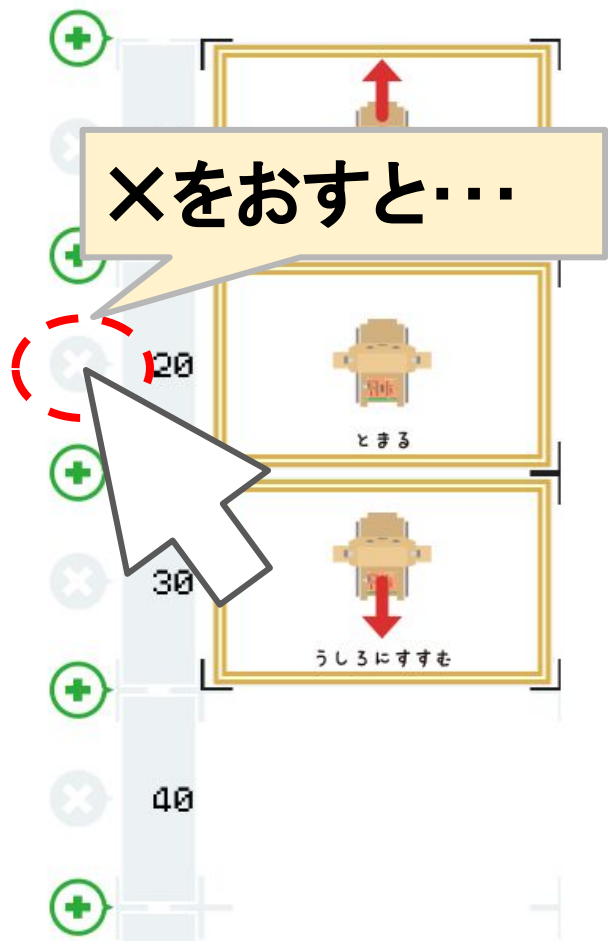

>>>

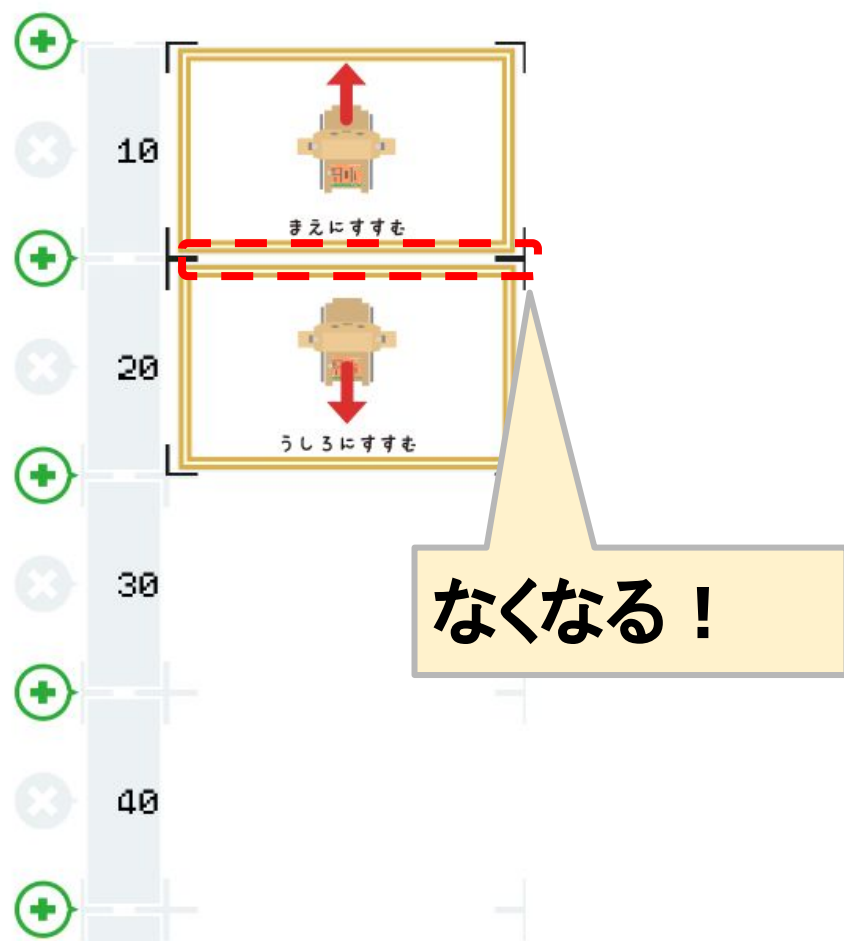

使い方(保存)

きほん
カードセット

ロボット
カードセット

いろいろ
カードセット

1. まえにすすむ

0. とまる

1. うしろにすすむ

0. ひだりにまわる

10. まえにすすむ

20. うしろにすすむ

30. うしろにすすむ

やってみる

やめ

やってみるボタンで
コンピュータに保存！

使い方(保存)

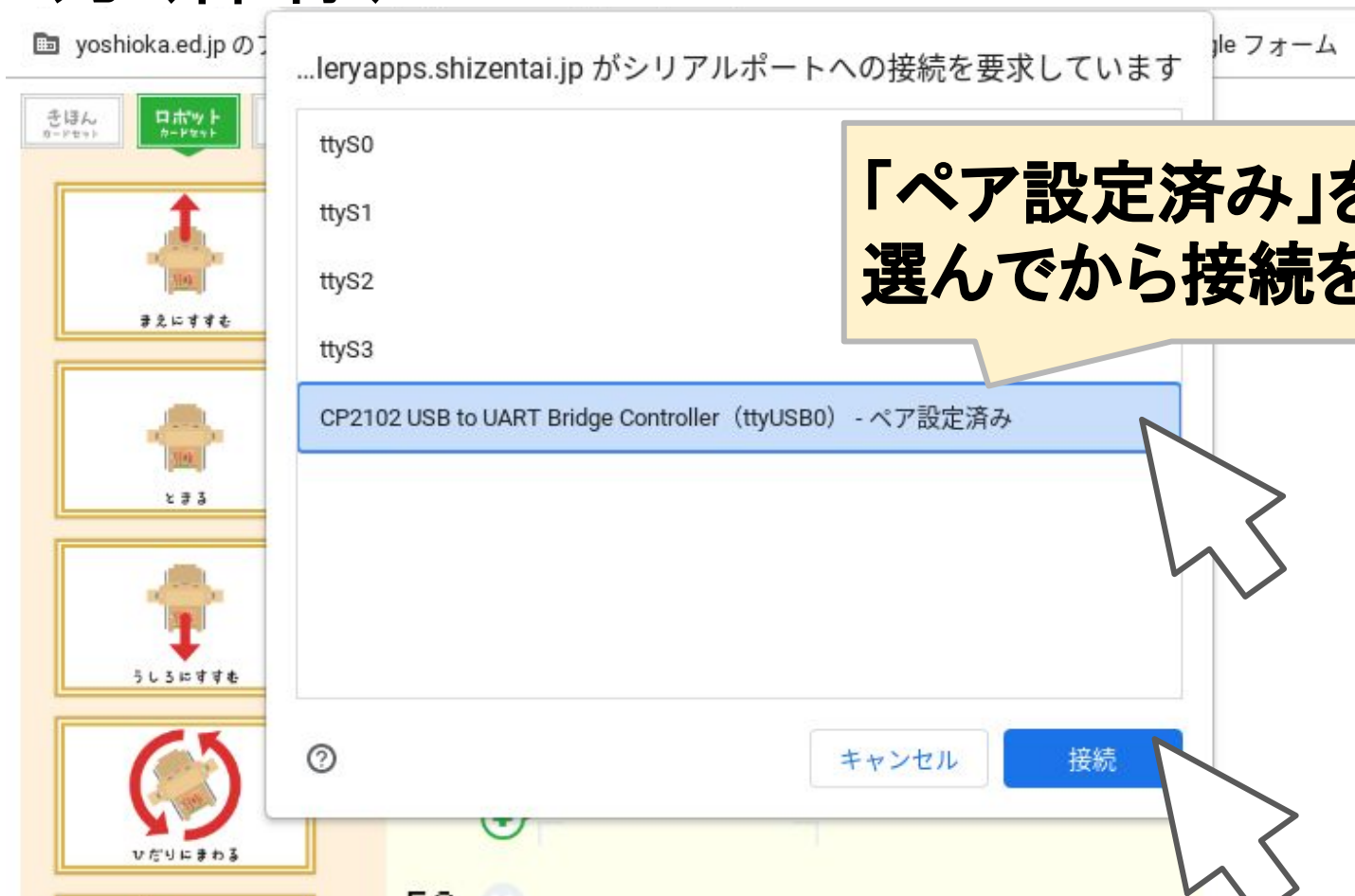

カムロボを動かす

□ カムロボの電源「ON」。③を白いボタンを押しながらカムロボにさす。

スイッチ ON!

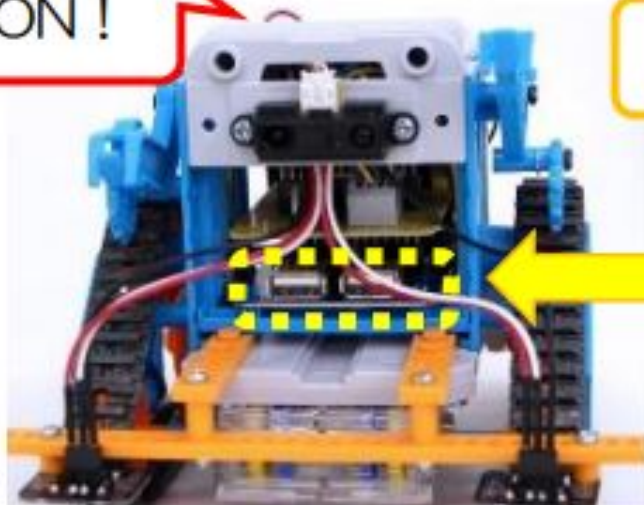

白いボタンをおしながらさしこむ

エラーが出た場合

「 (新)」をおすと
エラーがなおります。

cutleryapps.shizentai.jp の内容
NetworkError: Failed to open serial port.

OK

エラー

なんかプログラミングの
コツはあった??
～近くの子と話しあってみよう～

では...

みんな
チャレンジ！

本日のメニュー Aコース

本日のメニュー Bコース

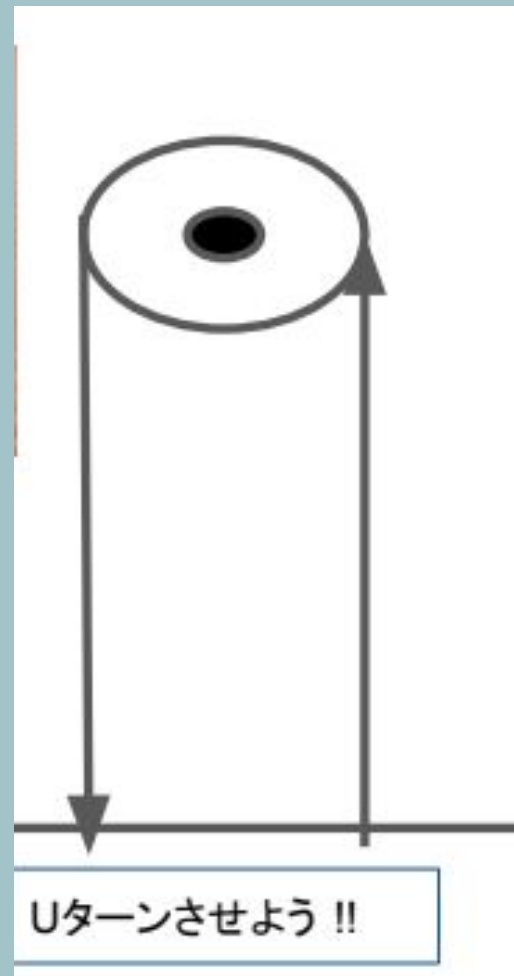

本日のメニュー Cコース

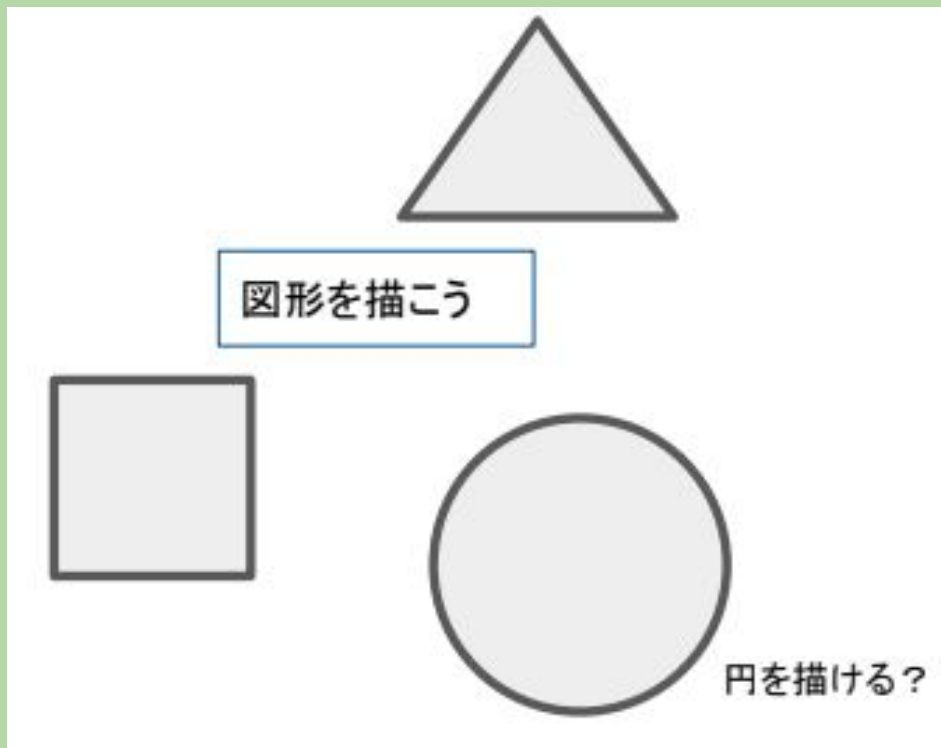

本日のメニュー Dコース

**ダンスを
踊ってもらおう !!**

さあ、みんなでどれやる？

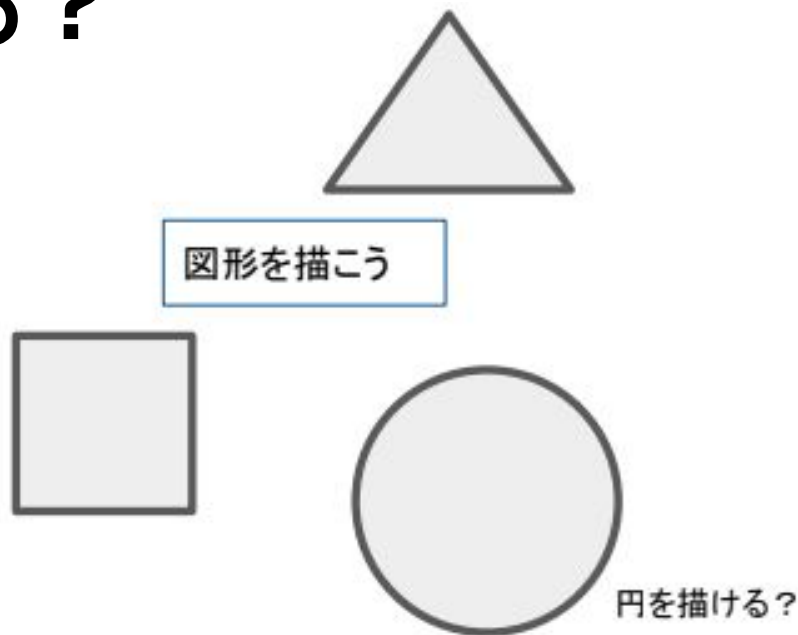
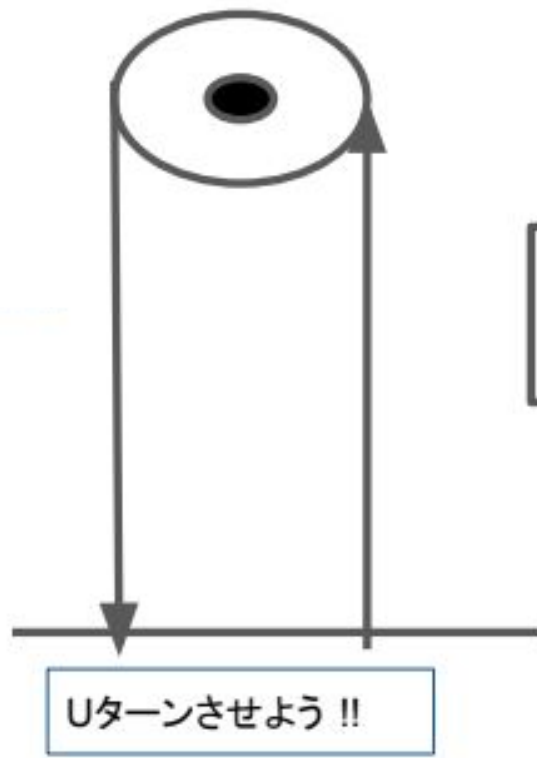

おめでとう

3, 4年生の
プログラミングの学習は終了です。
5年生では、
ロボットの言葉を使って
動かします🥳おたのしみに🥳

ちょびっと予習

指示カードには、こんなひみつが...

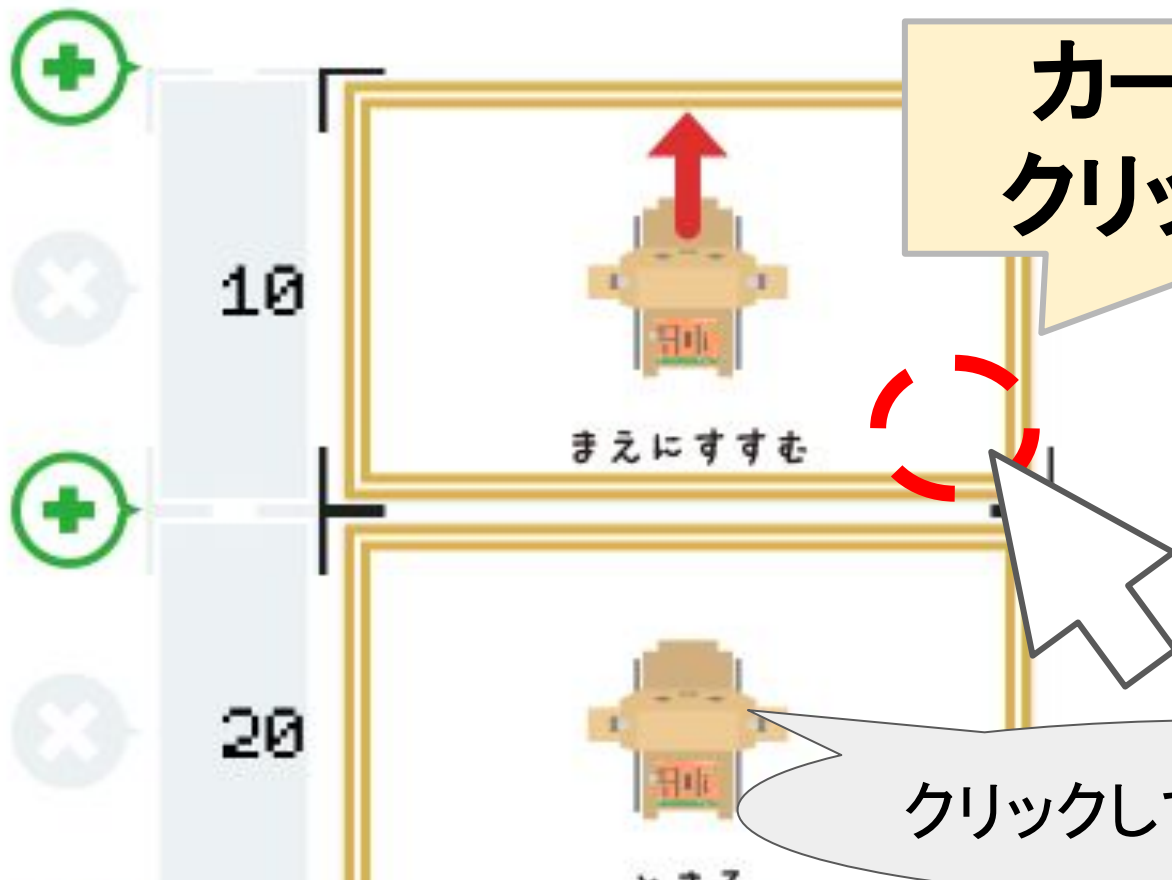

カードの右下を
クリックすると...

クリックしてみよう！

指示カードには、こんなひみつが...

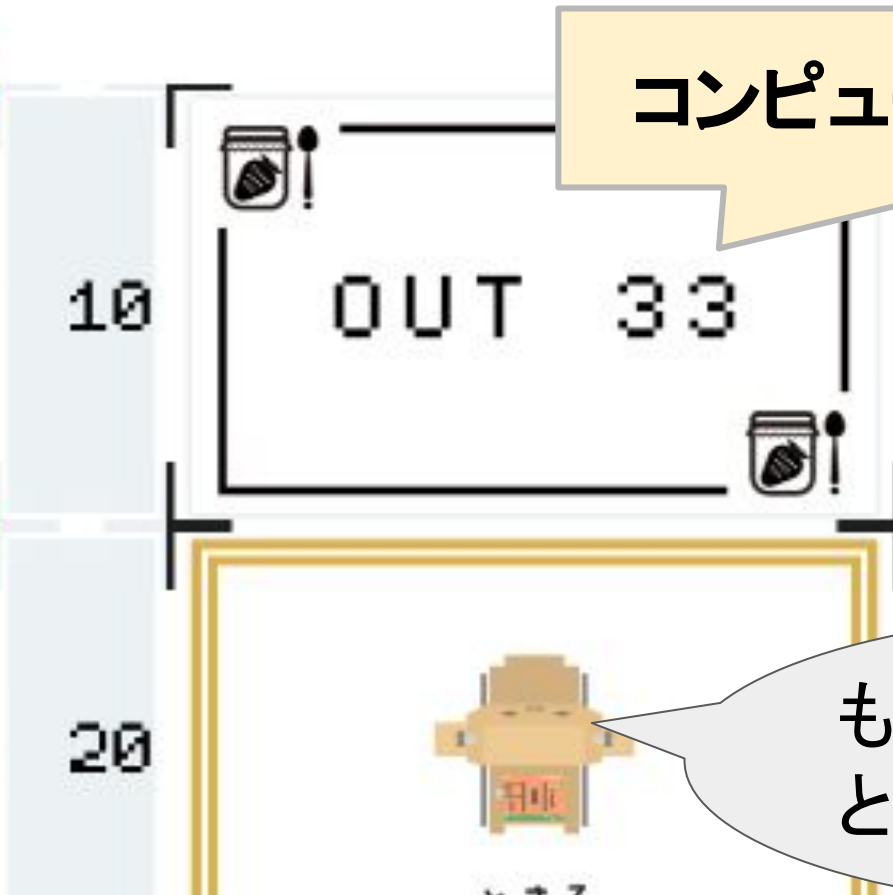

コンピュータがわかる言葉

もう一度おすと、も
とにもどるよ！

調べよう！

コンピュータがわかる言葉！（プリント）

とまる

ひだりにまがる

1 びょうまつ

うしろにすすむ

みぎにまがる

3 びょうまつ